FAP

財務会計基礎コース

財務3表を使いこなし、企業経営を客観的に評価する

集合研修　オンライン

対　象	自社や取引先の財務内容を理解しておく必要のある一般層、管理職層の方
日　程	2日間
最適定員	20名

カリキュラム

1日目

■ **オリエンテーション**

■ **貸借対照表と損益計算書の作成**
・[演習]決算書の作成体験

■ **貸借対照表と損益計算書の関係**
・[講義]利益剰余金と利益

■ **貸借対照表と損益計算書の見方**
・[講義]貸借対照表と損益計算書の構造　・[演習]貸借対照表と損益計算書を見るためのポイント

■ **減価償却の考え方**
・[講義]減価償却の目的

■ **財務分析指標**
・[講義]収益性、効率性、安全性　・[演習]代表的な財務指標の計算

■ **財務分析(前編)**
・[演習]グループ討議　－「財務数値からわかる強み・弱み」

2日目

■ **グループ討議の結果発表(前編)**
・[演習]貸借対照表、損益計算書、財務指標から読み取れた特徴

■ **損益分岐点分析**
・[講義]企業の利益構造　・[演習]事例を使った計算演習

■ **連結特有の分析**
・[講義]連結特有の勘定科目　・[演習]セグメント情報

■ **キャッシュ・フロー計算書の見方**
・[講義]キャッシュ・フロー計算書の構造　・[演習]キャッシュ・フロー計算書を見るためのポイント

■ **財務分析(後編)**
・[演習]グループ討議　－「財務数値からわかる強み・弱み」

■ **グループ討議の結果発表(後編)**
・[演習]セグメント情報　－キャッシュ・フロー計算書も含めて読み取れた特徴

■ **まとめ**

企業経営を客観視する力を身につける

財務諸表のしくみから読み取り方までを学び、会計的視点から企業経営を体系的に理解することをめざします。
独自の図解を用いた解説により、初級者でも無理なく理解を深められます。

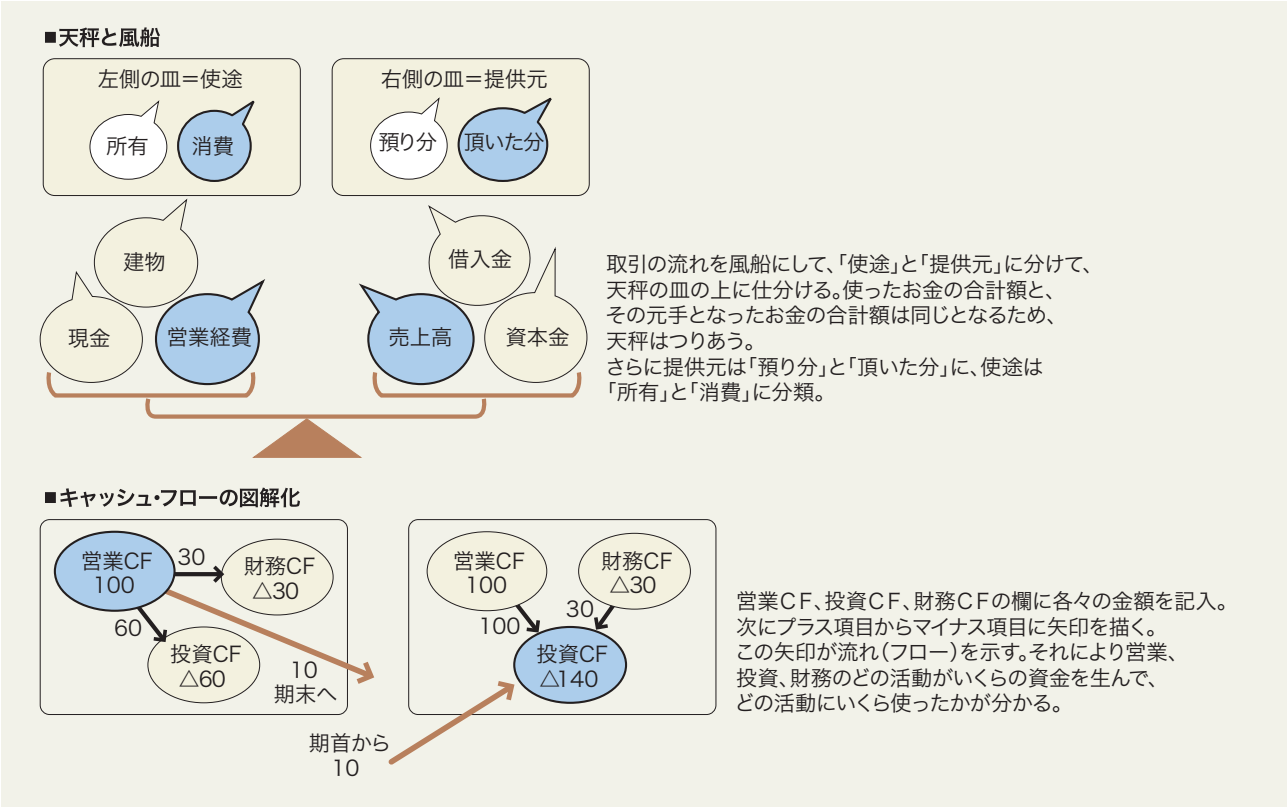

学びやすいワークシート

ワークシートの作成過程を通して、財務諸表をどのように見ればよいのかが理解できます。

独特の手法で無理なく理解

独特の手法を用い、貸借対照表、損益計算書、キャッシュ・フロー計算書の相互関係やしくみを無理なく理解できます。

実際のデータで分析
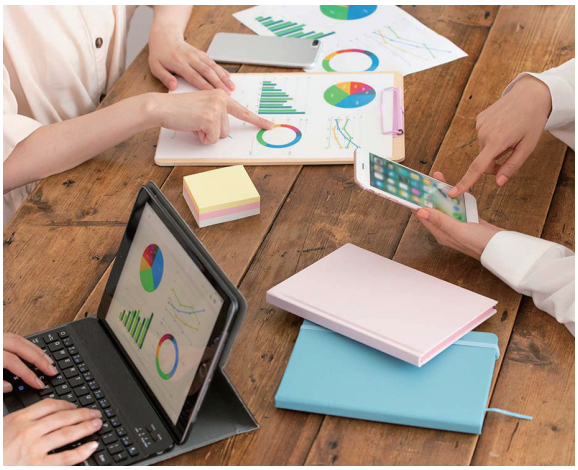
実際の財務諸表を使って分析を進めるので実践的です。